TOM BRAKS
ROOM
SALOON
No 148
150 KURUŞ
HAFTALIK MECMUA
TAY YAYINLARI

KARİKATÜR

TOM BRAKS GÖRÜNMEYEN ADAM

BARON'UN MİRAS İŞİ İÇİN HOLBORN'A GELEN DOSTLARIMIZ TESADÜFEN KASABAYI HARACA KESEN "GÖRÜNMEYEN ADAM"IN VARLIĞINDAN HABERDAR OLURLAR.. GÖRÜNMEYEN ADAM'IN KİM OLDUĞUNU AÇIKLAYACAK OLAN BANKA MÜDÜRÜNÜN DAVETİ ÜZERİNE GİTTİKLERİ LOKANTADA SALDIRIYA UĞRARLAR..

№ 148

LOKANTAYA GİRİP YEMEK YEMEDEN GİDİLMEZ, BUYURUN!
EY-VAH!
AAH!

MERAK ETMEYİN!.DAHA BAŞKA ÇEREZLERİMİZ DE VAR!

KRASCH!

SIRA SANA GELDİ..SENİN İÇİN DE TATLILARIMIZ VAR!

YUMRUĞUM HAZMI KOLAYLAŞTIRIR.!

BU TATLIYI BANA ÇOK METHETTİLER!

GÜZEL!.ÇAYLAK ORDUSUNU YERE SERDİĞİMİZE GÖRE YUFKA YÜREKLİ SPANGLER'LE ALAKADAR OLABİLİRİZ ARTIK!.
ÇOK GEÇ BARON!.

BANKER KAÇTI!.GİTTİĞİNİ GÖRDÜM AMA O SIRADA MEŞGUL OLDUĞUMDAN MANİ OLAMADIM.!

"GÖRÜNMEYEN ADAM" ONDAN BAŞKASI OLAMAZ..DAHA FAZLA KAÇMADAN YAKALAYALIM!.
SAKİN OL!. HEMEN NETİCEYE VARMA!.

HADİSE AÇIK.. SPANGLER GÖRÜNMEYEN ADAMIN KİMLİĞİNİ ANLATACAĞIM BAHANESİYLE BİZİ BU ÖLÜM TUZAĞINA ÇEKTİ!.

OLABİLİR BARON!. FAKAT TUZAĞIN KURUCUSU OLDUĞUNA DAİR BİR DELİL YOK ELİMİZDE!..

HAKKIN VAR!..

YİNE DE SPANGLERİN ŞEHİRDEN AYRILMAMASINA DİKKAT EDECEĞİM!.

BEN GEMİYE DÖNÜYORUM.. ORADA BULUŞURUZ!.

BİRKAÇ DAKİKA SONRA..

HİÇ HOŞUMA GİTMEDİ!..

?

HOŞUNA GİTMEYEN NE?

ARKADAŞLARIMA YAPTIĞIN HOŞUMA GİTMEDİ!

LOKANTADA BAYILTTIĞIM ADAMLARI KASTEDİYORSAN ARKADAŞ SEÇMESİNİ BİLMİYORSUN DERİM, ADOLF!..

OH! İSMİMİ DE BİLİYORSUN?

EVET! KÖTÜ ŞÖHRETİNİ BİLDİĞİM KADAR!.

MEYDANI TEMİZLEYİN!. BİRAZDAN KURŞUN YAĞACAK!..

BİR YERE SIĞINMAM LÂZIM! FAKAT GÖSTERİYİ DE KAÇIRMAK İSTEMİYORUM!.

BEN DE SENİN TOM BRAKS OLDUĞUNU BİLİYORUM!. SENDEN KORKTUĞUMU SANIYORSAN ALDANIRSIN!.

ADAMLARININ BAŞARAMADIĞINI SEN Mİ YAPACAKSIN?.

BİR GÜN KARŞILAŞACAĞIMIZI ÜMİT EDERİM ADOLF!. AMA ZAMANI HENÜZ GELMEDİ.

HATA!. HEMEN ŞİMDİ ÇARPIŞACAĞIZ!.

ZAMANI BEN TAYİN EDERİM!. ELİNİ TABANCANDAN ÇEK, YOKSA ARKADAŞIM KIZIP TETİĞE BASACAK!.

OZAN BARİŞ & PAK 2068

HA! HA! ARKADA ELİ TABANCALI BİR ARKADAŞIN BULUNDUĞUNU SÖYLEMEK NUMARASI ÇOK BAYAT! BANA İŞLEMEZ!

İNANMAMAKTA SERBESTSİN!
NASIL?

LOKANTADAN ÇIKTIĞIM ZAMAN PUSUYA YATTIĞINI FARKEDEREK SESSİZCE ARKANA GEÇTİM!
BUNU YANINIZDA BIRAKMAYACAĞIM!

GİT, GÖRÜNMEYEN ADAM'A HABER VER ADOLF.. VE ATIŞ TALİMLERİNE BAŞLA! ZİRA BENİMLE BOY ÖLÇÜŞMEYE KALKIŞACAKSIN!

NEDEN DÜELLO ETMEDİN TOM BRAKS?
BİZİ GÖRÜNMEYEN ADAMIN YANINA BU ADAM GÖTÜRECEK TE ONDAN!

BİR PLÂNIN VAR MI?
EVET.. VAPURDA ANLATIRIM!..

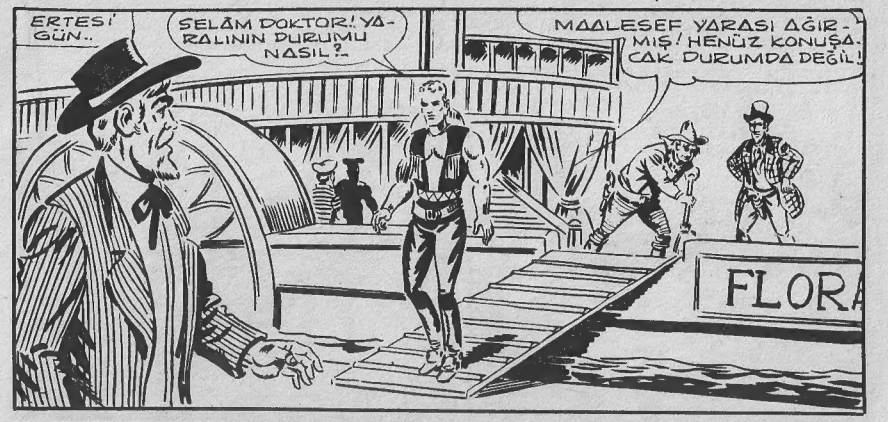
ERTESİ GÜN..
SELÂM DOKTOR! YARALININ DURUMU NASIL?
MAALESEF YARASI AĞIRMIŞ! HENÜZ KONUŞACAK DURUMDA DEĞİL!
FLORA

BU YAPTIĞINA TEMİZLİK Mİ DİYORSUN? TIKINMAYI GAYET İYİ BİLİYORSUN! SIRA İŞE GELDİ Mİ...
NE DEMEK İSTİYORSUN BARON?

YİYİP İÇTİĞİNİN KARŞILIĞINI ÇALIŞARAK ÖDEMEN GEREK!
GEMİ SAHİBİ OLDUN DİYE KENDİNİ AĞIRDAN MI SATIYORSUN?

BENİ İYİ DİNLE BARON! HAKARETLERİNDEN ARTIK BIKTIM!
O HALDE SENİ ZORLA TUTAN YOK TONTON!

YA! DEMEK ÖYLE? ARKADAŞLIĞININ SAHTE OLDUĞUNDAN ŞÜPHELENMİŞTİM ZATEN!
ŞURAYA BAK! DOSTLARIN MÜNAKAŞA EDİYORLAR!
ŞAKALAŞIYORLAR!

OZAN YAYINCILIK
www.ozanyayincilik.com

BİRKAÇ SAAT SONRA..
METELİĞİM KALMADI... VERESİYE YEMEK VEREBİLİR MİSİNİZ !?
MAALESEF, VERESİYEMİZ YOK!
RESTAURAN
ONA YİYECEK VER! BEN ÖDERİM!.
MESELE HALLOLDU DEMEKTİR!.
?
İYİLİK MELEĞİ MİSİN SEN ?.
MAKSATSIZ İŞ GÖRMEM!.
KARNIMI DOYURMANDAKİ MAKSADI ÖĞRENEBİLİRMİYİM?.
KARNINI YALNIZ BUGÜN DEĞİL; AYLAR, SENELER BOYUNCA DOYURMAĞA HAZIRIM TONTON!.
İSMİMİ DE BİLİYORSUN! BENDEN İSTEDİĞİN NE ?.
GÖRÜNMEYEN ADAMIN TARAFINA GEÇMENİ TEKLİF EDİYORUM!.

BU TEKLİFİ BANA DÜN YAPSAYDIN, DİŞLERİNİ AĞZINA DÖKERDİM!.
ŞÜPHESİZ!. YA BUGÜN?
GÖRÜNMEYEN ADAMIN HOLBORN'DA OLUP BİTEN HERŞEYDEN HABERİ VAR! SABAHLEYİN ESKİ ARKADAŞLARINLA MÜNAKAŞA ETTİĞİNİ DE BİLİYOR!
SENİ KÖPEK GİBİ KOVDUKLARI DOĞRU MU?
EVET! FAKAT BUNU YANLARINA KOYMAYACAĞIM.. TOM BRAKS'LA BARON BENİ İYİ TANIMAMIŞLAR!
ONLARDAN İNTİKAM ALMAK İSTER MİSİN TONTON?
GEMİ SAHİBİ OLDULAR DİYE BURUNLARI KAF DAĞINA ÇIKTI! FAKAT..
GEMİNİN BATMASI HOŞUNA GİDER Mİ?
HAY TERBİYELİ KÖFTE! FLORANS'I BATIRMAK HA! PARLAK BİR FİKİR!
TONTON'UN NELERE KADİR OLDUĞUNU GÖRECEKLER.. BENİ KÖPEK GİBİ KOVDUKLARINA PİŞMAN OLACAKLAR!.

BAĞIRMA! HERKES DUYACAK! DEMEK TEKLİFİMİ KABUL ETTİN!
GEMİYİ BATIRMAK İÇİN ŞEYTANLA BİLE İŞBİRLİĞİ YAPARIM!
GÜZEL! ŞU ANDAN İTİBAREN GÖRÜNMEYEN ADAMIN ÇETESİNE DAHİL OLDUN! EMİRLERİ BENDEN ALACAKSIN.. İLK VAZİFEN DE FLORANS'I BATIRMAK OLACAK!
AZ SONRA..
İŞTE DENNİS! İYİ ÇOCUKTUR! İLK İŞİNDE SANA YARDIMCI OLACAK!
ONUNLA ÇALIŞMAK İSTEMEM!
SANA SORAN OLDU MU? ÇENENİ KAPA VE VAZİFENE BAŞLA!
PATLAYICI HAZIR!
FLORANS'IN BORDASINDA BÜYÜK BİR YARA AÇMALISINIZ!
TONTON, GEMİYİ AVUCUN GİBİ BİLİYORSUN! ŞİMDİ PLÂNI İZAH EDECEĞİM. KULAKLARINI İYİ AÇ! ZİRA GÖRÜNMEYEN ADAM HATALARI AFFETMEZ! ANLAŞILDI MI?

GECELEYİN...
HİÇ KONUŞMUYORSUN DENNİS!
SENİNLE ÇALIŞMAK HOŞUMA GİTMİYOR!
AL BENDEN DE O KADAR! BARON'LA TOM BRAKS'TAN İNTİKAM ALMAK İÇİN SENİNLE ÇALIŞIYORUM!
İŞ BİTER BİTMEZ SURATINI DAĞITACAĞIM!
ÇENENİ KAPATMAZSAN İŞ CENAZE TÖRENİMİZLE SONA ERECEK! FLORANS'A YAKLAŞTIK!
HONS
FLORANS
BEN ÇIKINCA FIÇIYI UZATIRSIN!
TAMAM!

PATIRTI YAPMA... NÖBETÇİLER VAR.!

ÇABUK SAKLAN! İŞTE BİRİ!..

BURADA BEKLE!. BİR AÇIPLIK SEZERSEN ISLIKLA İŞARET VER!..

SELÂM!. PATLAYICI MADDEYE İHTİYACINIZ VAR MI?

TONTON!

MERAK ET. MEYE BAŞLAMIŞTIK!..

HİÇ BİRŞEYDEN ŞÜPHELENMEDİLER! BÜYÜK BİR AKTÖRÜM.. ROLÜMÜ İYİ OYNADIM!.

EVET AMA AZ DAHA KAFAMI KIRIYORDUN!.

BENİM SUYA DÜŞMEM DE YOKTU SENARYODA TONTON!.

AMA BÜTÜN BUNLAR, HERKESİ İNANDIRDI!.

ONDAN SONRASI TAHMİN ETTİĞİMİZ GİBİ OLDU MU?

EVET.! ADOLF GÖRÜNMEYEN ADAM'IN GETESİNE GİRMEMİ TEKLİF ETTİ!..

KENDİNİ KORU TOM BRAKS!. KARŞINDA BİR HAYDUT VAR!

GÖRÜNMEYEN ADAM'LA KARŞILAŞTIN MI?

HAYIR! ADOLF'TAN BAŞKASI ONUNLA TEMAS ETMİYOR!

BU FIÇI NE?

GEMİYİ BUNUNLA UÇURMAM GEREKİYOR.. HA!. ŞU ANDA GEMİDE SAKLANAN BAŞKA BİR HAYDUTLA BİRLİKTE GELDİĞİMİ SÖYLEMEYİ UNUTTUM!

OZAN BASIN YAYIN

ÇAYLAKLARI VAZİFENİN BAŞARILDIĞINA İNANDIRMAK LÂZIM.. BU ŞEKİLDE TONTON'A OLAN İTİMATLARI ARTAR.! PLÂNIMI İYİ DİNLEYİN.!

AZ SONRA-
İŞTE DÖNÜYORLAR ŞEF!
İNFİLÂK SESİ DUYULMADI.. ÇUVALLADILAR GALİBA!

BRANNG!

HERŞEY TAMAM ŞEF! İNTİKAMIM ALINDI!
ÇOK GÜZEL! GÖRÜNMEYEN ADAM MEMNUN OLACAK!.

YATMAYA GİDEBİLİRSİNİZ!
HEY! ŞEF! BİR ŞEY SÖYLEMEK İSTİYORUM!

KONUŞTUKLARINI DUYMAK İSTERDİM.!

ELLER YUKARI! SİLÂHLARINIZI DA ATIN!
NE OLUYOR ŞEF!?
BUNUN MÂNÂSI NE?

İKİNİZ DE HAİNSİNİZ.. FLORANS'IN BATMADIĞINI HABER VERDİLER!.

GÖZLERİMLE GÖRDÜM.. FIÇIYI SANDALLA AÇIĞA GÖTÜRÜP ORADA PATLATTILAR!.
BUNA NE DİYECEKSİN TONTON?

HERŞEYİ İTİRAF EDEYİM! SİZE İHANET ETTİM, ESKİ ARKADAŞLARIMI ÖLDÜRECEK CESARETİ BULAMADIM!

PİS DOMUZ! DEMEK FIÇIYI GEMİYE YERLEŞTİRİRKEN BUSEBEPTEN SAKLANMAMI İSTEDİN HA!..

BU OLANLARDAN HABERİM YOKTU ŞEF.. BU YILAN BENİ DE ATLATTI!
DOĞRU MU?
EVET.. EVET.. TAM BRAKS VE BARON'LA BULUŞTUĞUMDAN HABERDAR DEĞİL..
BU HAİN KÖPEĞİ BOĞMAK GELİYOR İÇİMDEN!.
SAKİN OL DENNİS! BAĞLAYIN ONU! BAKALIM GÖRÜNMEYEN ADAM NE KARAR VERECEK!?
GÖRÜNMEYEN ADAMIN HAİNLERE TATBİK ETTİĞİ HUSUSİ BİR ÖLÜM TARZI VAR!
TONTON'UN ELLERİ KOLLARI BAĞLANIRKEN, DENNIS EVDEN ÇIKTI..
..VE BİR TAHTAPERDE ARKASINDA SAKLANDI..

148-18

ADOLF'UN GÖRÜNMEYEN ADAM'LA AYDINLIKTA BULUŞACAĞINI SANMAM! GECEYİ BEKLEMEK LÂZIM.!
BU ARADA KILIĞIMI DEĞİŞTİREYİM.!
BU ELBİSELER SONRA YİNE İŞİME YARAYABİLİR.. BURAYA SAKLAYAYIM..
BU SIRADA FLORANS' DA..
YEMEK SAATİ GELDİ DENNİS! YİYEBİLMEN İÇİN ELLERİNİ ÇÖZECEĞİM!
BU YAPTIĞINIZI PAHALIYA MAL EDECEĞİZ SİZE!
GÖRÜNMEYEN ADAMLA HESAPLAŞACAK O KADAR ÇOK ŞEY VAR Kİ! SEN KEYFİNE BAK..
BİRKAÇ SAAT SONRA..
ADOLF, GÖRÜNMEYEN ADAM'LA BULUŞMAYA GİDİYOR!

148-19

BU SEFER KİM OLDUĞUNU ÖĞRENEBİLECEĞİMİ ÜMİT EDERİM..
ADOLF, VİRANEYE DOĞRU İLERLİYOR.. DEMEK GÖRÜNMEYEN ADAMLA BULUŞMA YERİ BURASI!.
DUR ADOLF!
İŞİ BAŞARAMADIK ŞEF! TONTON BİZE İHANET ETTİ!
HERŞEY TOM BRAKS'IN PLÂNINA GÖRE OLDU! ÇOK TEHLİKELİ BİR ADAM! ONDAN KURTULMALIYIZ!
HAY ALLAH! GÖRÜNMEYEN ADAM ÇOK TEDBİRLİ! BURADAN GÖREMİYORUM! ARKAYA GEÇERSEM BELKİ GÖRÜRÜM!

BU İŞİ BİTİRMENİN ZAMANI GELDİ.. BÜTÜN ADAMLARI TOPLA VE FLORANSA HÜCUM ET.! TOM BRAKS'LA BARONU YOK ETMELİYİZ!
BİR İKİ ADIM SONRA GÖRÜNMEYEN ADAMI GÖREBİLECEĞİM!.
YA TONTON?
ÖLDÜRDÜĞÜNÜ TAHMİN ETMİŞTİM ADOLF! ONU DA DERHAL GEBERT!.
CRASCH
TOM BRAKS!

OH! NE TALİH! TAM GÖRÜNMEYEN ADAMLA YÜZ YÜZE GELECEĞİM SIRADA..
AH!
GÖRÜNMEYEN ADAM KAÇIYOR!.
BUGÜN TALİHİM YAVER GİTMİYOR ANLAŞILAN... NEREYE KAYBOLDU.?

BOŞUNA ARIYORUM! ETRAFTA O KADAR GİZLENECEK YER VAR Kİ!..
TOM BRAKS TEKRAR VİRANEYE DÖNDÜ..
ADOLF BİLE KAÇMIŞ.. AMA ONUN NEREDE OLDUĞUNU BİLİYORUM!
OH! DEMEK GÖRÜNMEYEN ADAM ADOLF'A TALİMATINI BU PENCEREDEN YÜZÜNÜ GÖSTERMEDEN VERİYOR!
YAY CANINA! GÖRÜNMEYEN ADAM BİRŞEY DÜŞÜRMÜŞ!..
HAYALLAH! ŞURAYA BAK! BU KAĞIT PARÇASI.. BÜTÜN ESRARI ÇÖZÜYOR!.
GÖRÜNMEYEN ADAMIN ARTIK KİM OLDUĞUNU BİLİYORUM!.

VAKTİNDE YETİŞEMEZSEM TONTON'U ÖLDÜRÜRLER!
İYİ Kİ ELBİSELERİ SAKLADIM! YİNE İHTİYACIM OLDU ONLARA..

AZ SONRA..
NEYSE TONTON'A HENÜZ DOKUNMAMIŞLAR!

GÖRÜNMEYEN ADAM GEMİYE HÜCUM ETMEMİZİ EMRETTİ! TOM BRAKS'LA BARON'UN SONU GELDİ ARTIK!.
SANA GELİNCE TONTON, ÖLÜMLERDEN ÖLÜM BEĞEN..! WAGO.. GÖR ŞUNUN HESABINI!.
BAŞÜSTÜNE ŞEF..!

BİR DAKİKA ŞEF! ONUNLA ŞAHSİ BİR İŞİM VAR.! BU ZEVKİ BANA LÜTFET..!
KABUL! FAKAT ELİNİ ÇABUK TUT VE BİZE YETİŞ.!
PİS HAİN! NİHAYET BAŞBAŞA KALDIK!
HAYDİ ÇOCUKLAR, HERKES GEMİYE!

PAM!
HAYDUTLAR DIŞARI ÇIKAR ÇIKMAZ...
ELDE VAR BİR.. DENNİS BİZİ TONTON BELÂSINDAN KURTARDI!.

OF! ÇOK KORKUNÇ DAKİKALAR GEÇİRDİM TOM BRAKS! ZAMANINDA YETİŞEMİYECEĞİNDEN KORKTUM..!
KAYBEDECEK VAKTİMİZ YOK TONTON!
HAYDUTLAR FLORANS'A GİTTİLER!. BARON TEK BAŞINA ONLARLA MÜCADELE EDEMEZ!.
ÇABUK OLALIM..!

BU SIRADA FLORANS'IN GÜVERTESİNDE..
TAYFALARDAN BİRİ ADOLF ÇETESİNİN BURAYA DOĞRU GELDİĞİNİ GÖRMÜŞ!
AMANALLAH! KAÇ KİŞİLERMİŞ...

EN AZINDAN ON-BEŞ, BARON!
SEN VE TAYFA BU İŞE KARIŞMAYIN! BİR YERLERE GİZLENİN!

YA SİZ? TEK BAŞINIZA HAYDUTLARA KARŞI MI KOYACAKSINIZ?
ÇAYLAKLARIN GEMİMİ TAHRİP ETMESİNE GÖZ YUMACAK DEĞİLİM YA!

BU SİLÂHLARLA ONLARA KARŞI SONUNA KADAR ÇARPIŞACAĞIM. AMAN ALLAH!

DAHA NE DURUYORSUNUZ? KAÇSANIZA!
BU GEMİ BİZİM DE SAYILIR! ONU KORUMANIZA YARDIMCI OLACAĞIZ BAY BARON!
HEPİMİZ YARDIMA HAZIRIZ, BARON!

SAĞOLUN ARKADAŞLAR! BU HAREKETİNİZİ HİÇ UNUTMAYACAĞIM!

HERKES MEVZİLENSİN VE İŞARETİMİ ALMADAN ATEŞ ETMESİN! BARUMBO, ADAMLARININ BAŞINA GEÇ!..
BAŞÜSTÜNE!

SENİ ALMAYA GELDİK BARON! SİLÂHINI ATIP AŞAĞI İN! HAYATINI BAĞIŞLARIZ!
BİR ADIM DAHA ATARSAN KURŞUNU YERSİN BEYNİNE!

TEK BAŞINA OLDUĞUNU BİLİYORUZ BARON!

YANILIYORSUNUZ! YALNIZ DEĞİLİM.. ÇIKIN MEYDANA ARKADAŞLAR!
HAYDİ HÜCUM EDİN DE BOYUNUZU GÖRELİM!
FLORA

ÇOK KORKTUM DOĞRUSU!.. HAYATIMDA ELİNE SİLÂH ALMAMIŞ BİR İKİ AHÇI YAMAĞI İLE BİZİMLE BAŞA ÇIKACAĞINI SANIYOR!
HA!HA!HA! ÇOK GÜLECEĞİZ!
PAM
HEP BERABER GÜLECEĞİZ!
TOM BRAKS!
TONTON DA YANINDA!.
YANDIK!
BENİMLE ÇARPIŞMAYI ÇOK ARZU EDİYORDUN ADOLF! BOŞUNA KAN DÖKECEĞİMİZE İKİMİZ DÜELLO EDELİM!
KABUL TOM BRAKS!
DİĞER HAYDUTLARI GÖZÜNDEN KAÇIRMA TONTON!
MERAK ETME TOM BRAKS!.

DÜELLO BAŞLADI
SİZ SADECE HAYDUTLARI KOLLAYIN! KALLEŞLİĞE KALKIŞMASINLAR!.
BİRKAÇ SANİYE SESSİZLİKTEN SONRA ADOLF'UN ELİ ANİDEN SİLÂHINA YAPIŞTI..
FAKAT TOM BRAKS DAHA ATİK DAVRANDI.
HESAP GÖRÜLDÜ! İÇİNİZDE NETİCEYE İTİRAZ EDEN VARSA ÇIKSIN..!
NE YAPACAĞIZ?
BİRŞEY YAPAMAYIZ SÜRATİNİ GÖRDÜN!.
HER TARAFTAN ÜZERİMİZE NAMLU ÇEVRİLİ!.
BEN TÜYÜYORUM!.

DÜELLO TESİRİNİ GÖSTERDİ..KAÇIYORLAR!.
ADOLF'LA ALÂKADAR OLALIM..HERHALDE YARASI AĞIR DEĞİLDİR!

ONU GEMİYE TAŞIYALIM, ELBİSELERİ İŞİME YARAYACAK!

AZ SONRA..
LYWER

TOC
TOO

ŞEF! MAĞLÛP ETTİLER, BİZİ! TOM BRAKS BENDEN ATIK DAVRANDI!.

ADAMLAR KAÇTI!. BEN DE TALİH ESERİ PAÇAYI KURTARABİLDİM!.
YARALI MISIN? GEL, TEDAVİ EDEYİM!

BÜYÜK BİR HATA İŞLEDİN TOM BRAKS!.

ADOLF, GÖRÜNMEYEN ADAMIN KİM OLDUĞUNU BİLMİYORDU! YÜZÜMÜ HİÇ GÖRMEMİŞTİ. DEMEKSEN ADOLF DEĞİLSİN!
ÇOK ZEKİSİN! FAKAT GÖRÜNMEYEN ADAMIN SEN OLDUĞUNU BEN ANLAMIŞTIM!

SENİ GEBERTMEDEN NASIL ANLADIĞINI ÖĞRENMEK İSTİYORUM!.
SİLÂHINI BIRAKINCA ANLATACAĞIM!.

SİLÂHIMI BIRAKACAĞIMI KİM SÖYLEDİ?.
ÖLMEK İSTEMİYORSAN BIRAKIRSIN! KOL BAĞIMIN ALTINDA NAMLUSU SANA DÖNÜK BİR SİLÂH SAKLI..SENDEN ÇABUK ATEŞ ETTİĞİMİ DE BİLİRSİN!.

VAY ŞEYTAN!.SEN KAZANDIN!.
SİLÂHINI BIRAKTIĞINA GÖRE SENİ ELE VERENİN NE OLDUĞUNU ANLATAYIM DOKTOR...

ADOLF'LA SON BULUŞMANDA KAÇARKEN DÜŞÜRDÜĞÜN ŞU KAĞIT PARÇASINI GÖRÜYOR MUSUN? BİR MÜŞTERİNE VERİLMEK ÜZERE HAZIRLANMIŞ VE SENİN İMZANI TAŞIYAN BİR ÖDEME EMRİ..

BU MACERANIN SONU

GALAKS

İLK TÜRK FEZA PİLOTU

APO

UZAY MELEKLERİ

UZAYDA İNFİLÂK EDEN GEMİLERİN ESRARINI ÇÖZMEYE GİDEN GALAKS AYNI ÂKIBETE UĞRAR, FAKAT ÖZEL YAPILI GEMİSİ PARÇALANMAZ.. BU FELÂKETLERİ HAZIRLAYAN, YABANCI BİR GEZEGENDE ÜSLENİP UZAY ORDUSU KURMAK İSTEYEN DUWO ADLI BİRİDİR.. GALAKS ESARETTEN KURTULUP KAÇINCA, DUWO ÜSSÜ MAHVETMEYE KARAR VERİR...

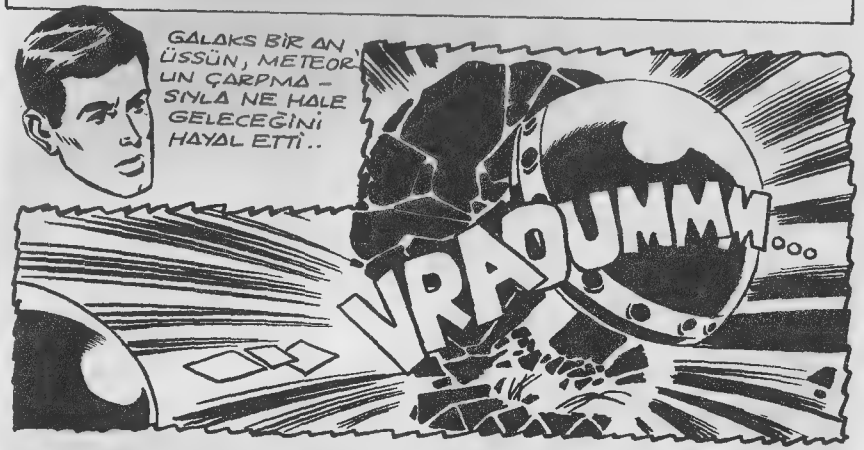

METEOR'U YÖNETEN DUWO KORKUNÇ PLÂNININ HAYALİ İÇİNDE DAHA DA NEŞELİYDİ..

HA! HA! İMPARATOR'A KARŞI GELMEK NEYMİŞ ÖĞRENECEKLER!.

ÇILGINA DÖNEN DUWO, ÜSSÜNÜ KENDİ ELİYLE YERLE BİR EDECEĞİNİ BİLE UMURSAMIYACAK BİR DURUMDAYDI..

BU SIRADA GALAKS YANINDAKİLERLE GÖRÜŞÜYORDU..

DOSTLARIMIZ BİZİM KAÇMAMIZI KOLAYLAŞTIRMAK İÇİN KENDİLERİNİ FEDA ETMEYİ GÖZE ALDILAR..

...FAKAT DUWO'YA MANİ OLAMAZSAK HEPSİ ÖLECEK...ONLAR İÇİN TEHLİKEYE ATILMA SIRASI ŞİMDİ BİZDE...

FİKRİMİ KABUL EDEN ELİNİ KALDIRSIN!.

BİR ANDA HEPSİ BİRDEN ELİNİ KALDIRDI..

SAĞOLUN DOSTLARIM.. GİDİYORUZ!

APO İLE JANET "INT. 1000"İN İMPARATOR'UN GEMİSİNE SALDIRDIĞINI GÖRDÜLER..

GALAKS ÇILDIRMIŞ.. GEMİSİNDE HİÇ SİLÂH YOK!.

AYNI DURUMU DUWO DA FARKETMİŞ, FAKAT ÖNEMSEMEMİŞTİ..

?

METEOR'U YÖNETMEYE DEVAM ETTİ..

HA! HA! BİRKAÇ SANİYE SONRA HESAPLARI TAMAM.!

METEOR, ÜSSÜN HEMEN HEMEN BİRKAÇ YÜZ KİLOMETRE ÜSTÜN - DEYDİ..

DUWO OLAYI İZLEMEK İÇİN SABIRSIZLANIYORDU..

BU ARADA EKRANA DÖNÜĞÜN - DE...

HAYIR.. BUNU YAPAMAZLAR..

İMPARATOR KOMUTALARA ASILDI.. FAKAT ÇOK GEÇ KALMIŞTI... İNTERKOS GEMİSİ ÜZERİNDEYDİ..

AŞAĞIDAKİLER GÖZLERİNİ KAPADILAR..

ÇARPIŞMA KORKUNÇ OLDU..

VRAOUMMMM

...VE PARÇALANAN GEMİNİN MÜRETTEBATI BİR ANDA UZAYA DAĞILDI..

INT 100

KURTULDULAR.!

GALAKS EKRANDA METEORU İZLEDİ..

ÜSTE BULUNANLAR BİRDENBİRE ORTAYA ÇIKAN DEV KÜTLENİN..

OOH!

ÜSSÜN BİRKAÇ KİLOMETRE ÜSTÜNDEN GEÇEREK UZAYDA KAYBOLDUĞUNU GÖRDÜLER..

YOKSA HALÂ GALAKS'IN DELİ OLDUĞUNU DÜŞÜNÜYOR MUSUN JANET?

JANET CEVAP VERMEDİ.. "INT. 1000"İN DÖNÜŞÜNÜ İZLİYORDU..
SEVGİLİ GALAKS..!

BİR SÜRE SONRA BULUŞTULAR..
OHH.. GALAKS..! KENDİNİ NEDEN TEHLİKEYE ATTIN..?

NEDEN Mİ? GÜZEL GÖZLERİN İÇİN TABİİ.. ŞEVGİLİ JANET..
GALAKS'IN CEVABINDA ŞAKA GİZLİYDİ..

... AMA GERÇEĞİN NE OLDUĞUNU APO PEKALÂ BİLİYORDU..
TABİİ ONUN GÜZEL GÖZLERİ İÇİN..!

... AMA BÖYLE DÜŞÜNMEK HAKSIZLIK OLUR.. BURADA BULUNANLAR İÇİN TEHLİKEYE ATILDI..

..ÇÜNKÜ O GALAKS'TIR!.
KOCA TÜRK ELİNİ SEVGİYLE FEDAKÂR DOSTUNUN OMUZUNA KOYDU..

ANLADIĞIMA GÖRE, KOZMONOTLAR CENNETİNE BUGÜN DE GİDEMEDİK... NE DERSİN?
ÇOK ACELECİSİN DERİM!.

BEN Mİ? GÜLDÜRME BENİ.. SİZİN DÜĞÜNÜNÜZÜ GÖRMEDEN ORAYA ÇİTMEYE NİYETİM YOK..
NEE?

APO BİR ANDA BİR İTİRAZ DALGASIYLA KARŞILAŞTI..
BU KABA ADAMLA MI EVLENECEKMİŞİM?!
KİM EVLENİR BU İNATÇI KEÇİYLE..!?

MÜNAKAŞA ÜÇ GÜN İNTERKOS'A DÖNENE KADAR SÜRDÜ..
DEMEK İMPARATOR SONUNDA KAZDIĞI KUYUYA KENDİ DÜŞTÜ HA!?
KURTARDIĞINIZ KOZMONOTLARIN GEZEGENLERİNDEN SİZLERE TEBRİKLER GELİYOR..
KONUŞMADIĞINA GÖRE BAĞLI OLDUĞUN EZELİ KOMUTANINDAN İZİN ÇIKMADI GALİBA...?!
EHM..
GERÇEKTEN JANET İLE GALAKS'IN SUSKUN HALLERİ İNTERKOS ŞEFİNE ŞAKA YAPTIRACAK KADAR BELLİYDİ..
İKİ GÜN HAPİSSİNİZ YÜZBAŞI GALAKS.. SEBEP ŞEFİN BÜROSUNDA DALGIN BULUNMAK..
HA! HA!
BU MACERANIN SONU..

DONDURULMUŞ ZİYARETÇİLER
KIRKSEKİZ SAATTEN BERİ İNTERKOS DİNLEME POSTALARI YABANCI BİR GEMİYİ İZLİYORLARDI..
YANILMAMIZA İMKÂN YOK, KOMUTANIM.. ROTASININ DÜNYA OLDUĞU BELLİ!.
YOLUNA BU ŞEKİLDE DEVAM EDECEK OLURSA ATMOSFERİMİZE NE ZAMAN GİRER..?
YAKLAŞIK OLARAK ONALTI SAAT SONRA..
GEMİYE, BİLİNEN BÜTÜN UZAY DİLLERİYLE MESAJ GÖNDERİLMİŞ.. CEVAP ALINAMAMIŞTI..

DOST MU, DÜŞMAN MI KOMUTANIM?
HENÜZ BİLMİYORUZ GALAKS.. BİZİ DE ENDİŞELENDİREN BU ZATEN..
EĞER BU GEMİ DÜŞMANCA AMAÇLARLA GELİYORSA ATMOSFERİMİZE GİRMESİ TEHLİKELİ OLABİLİR..
... GERÇİ, ONU İMHA ETMEK İÇİN HENÜZ ZAMANIMIZ VAR..
... FAKAT BUNU YAPMIYACAĞIZ! ÇÜNKÜ DOSTÇA NİYETLERLE DE GELİYOR OLABİLİRLER!
O ZAMAN!?
O ZAMAN HAVALANIP BU GEMİYİ KARŞILAMANIZ GEREKECEK GALAKS!
MMM. ESKİLERİN DEDİĞİ GİBİ "NEREDE TEHLİKE, ORADA BİZ.." AKSİ OLSA ŞAŞARDIM ZATEN!

GEMİ, MESAJLARI UZAKTAN ALAMIYOR OLABİLİR... FAKAT YAKLAŞINCA..
... NİYETLERİNİ İYİ VEYA KÖTÜ SAKLAYAMAZLAR.. ANLAŞILDI MI GALAKS? İYİ DE OLSA KÖTÜ DE...
BİRKAÇ DAKİKA SONRA "INT-1" DÜNYADAN AYRILDI..
VROOUFFFF
İNTERKOS BU DEFA JANET'İ YANIMIZA VERMEDİ..
OOH.. BUNUN SEBEBİ VAR!

İNTERKOS İKİ KOZMONOTTAN FAZLASINI HARCAMAYI GÖZE ALAMAZ!

KOCA TÜRK'ÜN CANI SIKILDI..

BUNUN SONUCU OLARAK DA İÇİ İÇİNE SIĞMIYORDU..

NE OLACAK DERSİN GALAKS!?

İKİ İHTİMAL VAR APO...

EĞER DOST OLARAK GELİYORLARSA MESELE YOK..AKSİ HALDE ATMOSFERİMİZE GİRMEDEN ONLARI DURDURMAMIZ GEREKECEK.

GEMİNİN TAKİP ETTİĞİ ROTA, İNTERKOS TARAFINDAN INT-1'E BİLDİRİLDİ...

AÇI : 002..HIZ SAATTE 211.500 KM..

ANLAŞILDI!

GALAKS GEMİYİ KARŞILAMAK ÜZERE ROTA DEĞİŞTİRDİ..

BİR SAAT SONRA..

PÖH.. BU MU?. FOTOĞRAFLARDAN DAHA GÜLÜNÇ BİR ŞEY!

???

ÇİRKİN OVAL ŞEKLİ GEMİYE SAVUNMASIZ BİR ARAÇ GÖRÜNÜŞÜ VERMİŞTİ..

ESKİLERİN DEDİĞİ "UYUYAN YILANA SATAŞMA" SÖZÜNÜ TUTMALI BENCE!

KOCA APO FÜZE ATIŞ NİŞANGÂHI BAŞINA OTURUP PARMAKLARI HER AN TETİKTE BEKLERKEN...

...GALAKS DA GARİP ARACA YANAŞTI...

ARİF & PALİO68

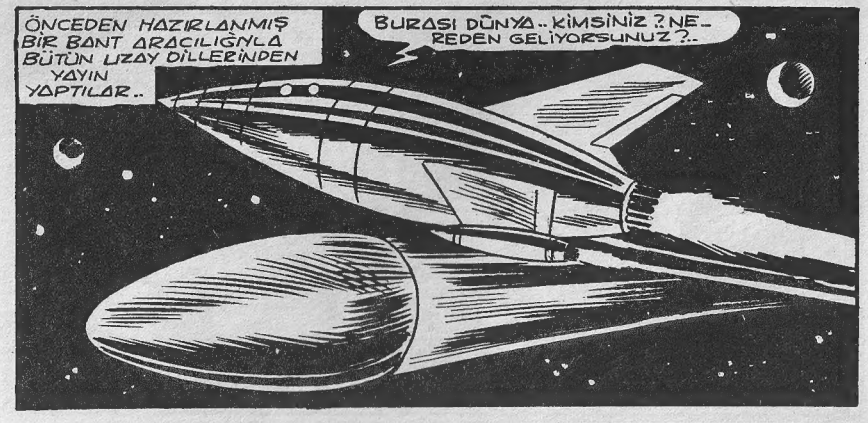

TOM BRAKS - Haftalık Mecmua. Sahibi ve Sorumlu Yönetmeni : M.Sezen Yalçıner
Genel Sekreter:Vecahat Günege.Türkiyede neşir hakkı TAY YAYINLARI'na aittir
İdare Yeri : Cağaloğlu, Çatalçeşme sokak No:5 Kat:2 İstanbul Tel: 22 45 32

www.cizgiforum.com

BASKI: CİHAN MATBAACILIK KOLL. ŞTİ.
☎ 27345-267314 İSTANBUL
10.4.1972
148-47

148-48

DEVAMI GELECEK SAYIDA

KARIKATÜR

— GÜNAYDIN!...

YAZISIZ

OZANBARIŞ PALİO68
www.cizgiliforum.com

filmler, renk grafik 27 62 26 ÇETİN 27 32 87 OFSET İSTANBUL

GALAKS

İLK TÜRK UZAY PİLOTU
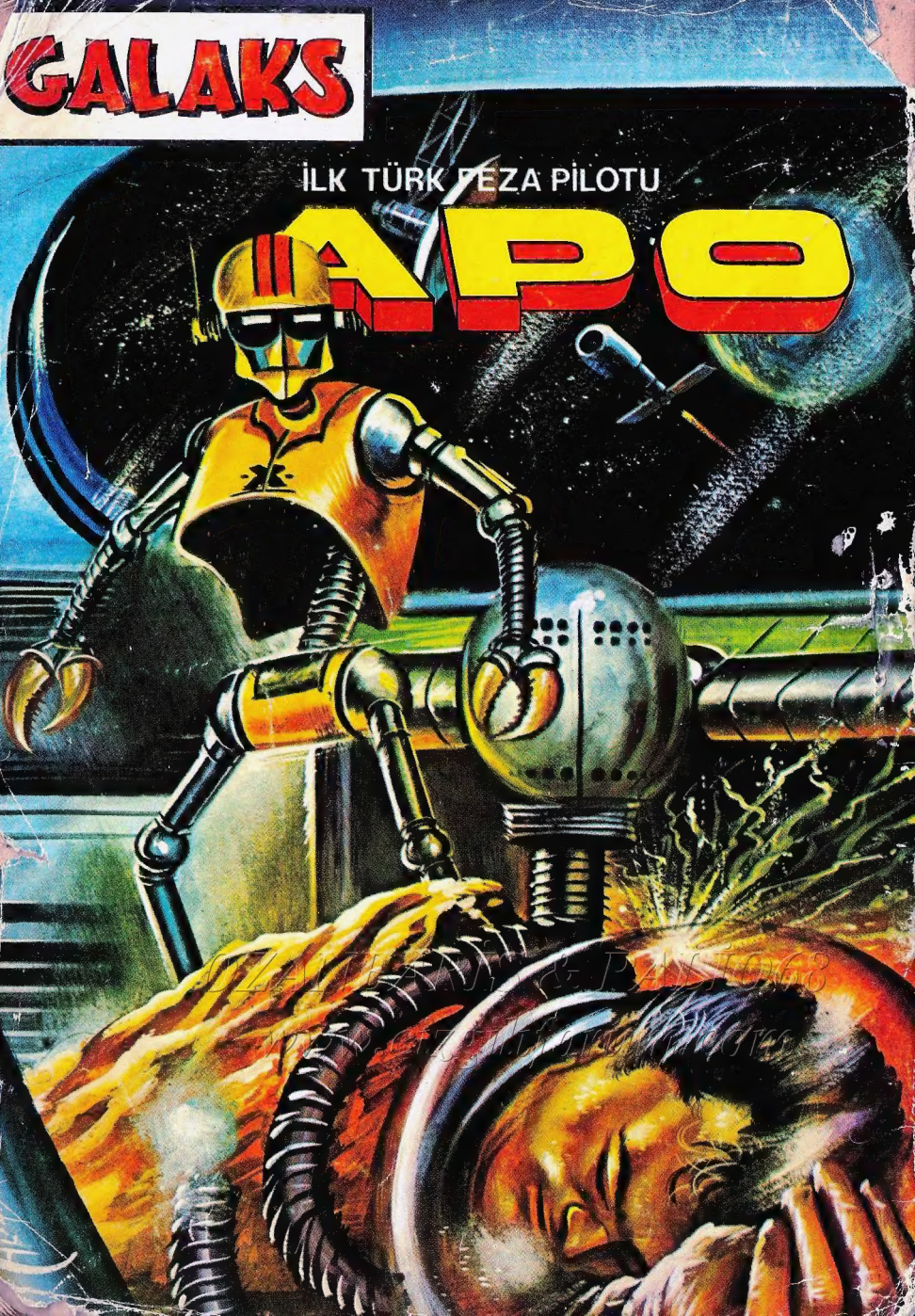
APO